

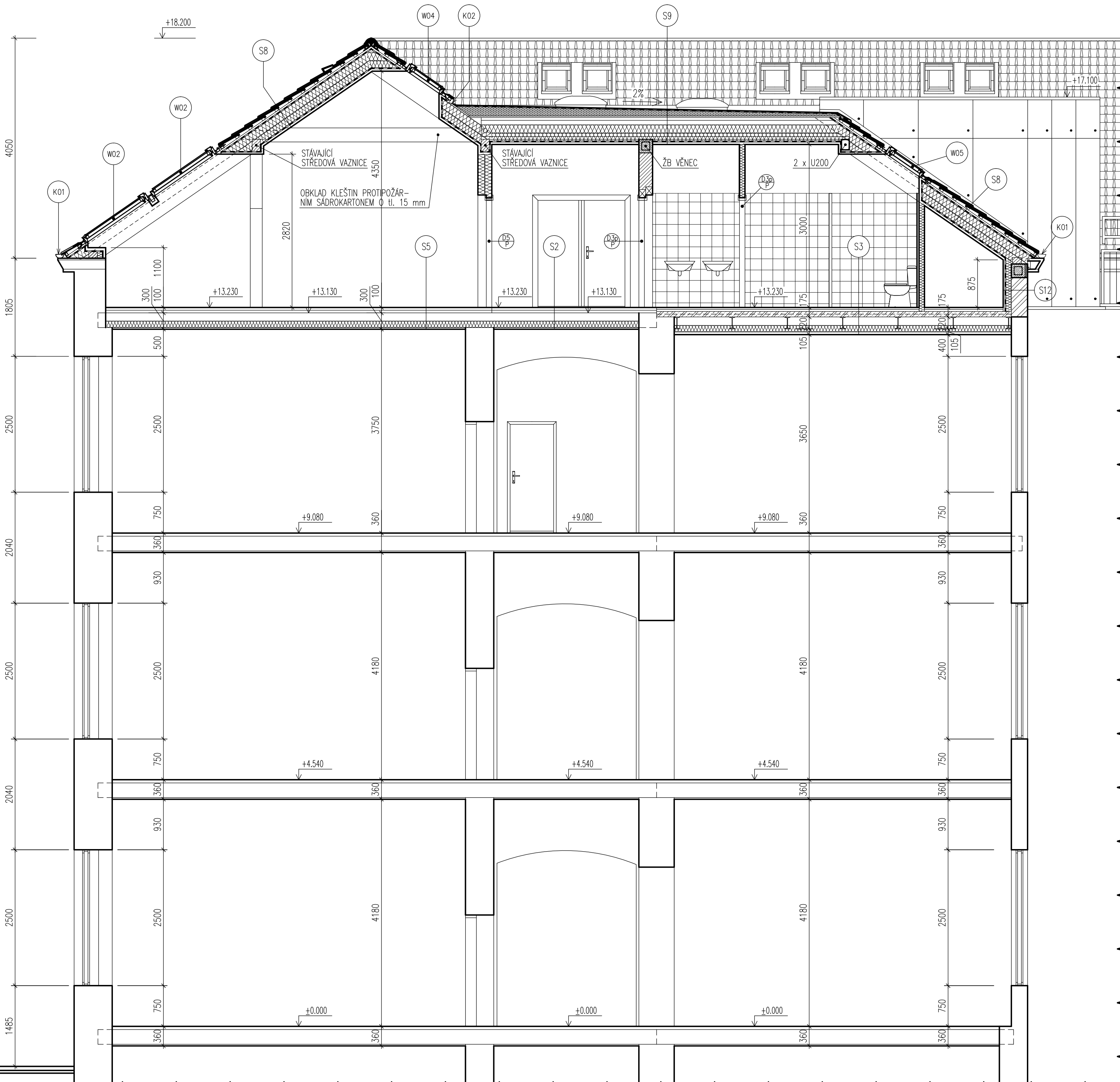







ŘEZ B-B':



LEGENDA MATERIÁLŮ

	STÁVAJÍCÍ NOSNÉ CIHELNÉ ZDIVO
	NAVROVÁNÉ NOSNÉ OBVODOVÉ ZDIVO Z BLOKŮ POROTHERM 30 P+d 247/300/238 mm NA MVC 5
	NAVROVÁNÉ NOSNÉ VNITŘNÍ ZDIVO Z BLOKŮ POROTHERM 24 P+d 372/240/238 mm NA MVC 5
	NAVROVÁNÉ ŽELEZOBETONOVÉ SCHODIŠTĚ Z C 25/30-X0-S3, VYTIŽTENÉ OCELI 10 505 R
	ŽELEZOBETONOVÝ STUŽUJÍCÍ VĚNEC Z BETONU C 25/30-XC4-XA2 OPATŘENÝ OCELOVOU VYTIŽÍ 4 X R 14 A TRÁMKY R 8 PO 300 MM
	NAVROVÁNÉ SADROKARTONOVÉ PŘÍČKY S DVOJITOU KONSTRUKCÍ A DVOJITÝM OPLÁŠTĚNÍM Z DESEK GKB 12,5 MM S PARALELNÍM ŘAZENÍM PROFILY
	NAVROVÁNÉ SADROKARTONOVÉ PŘÍČKY S JEDNODUCHOU KONSTRUKCÍ A JEDNODUŠE OPLÁŠTĚNÍM DESKAMI GKB 12,5 MM (V MÍSTNOSTECH SOCIÁLNÍHO ŽÁZEMÍ DESKAMI NAMPRENGOVANÝMI GKB 12,5 MM)

±0,000 = MISTNÍ SYSTÉM, POLOHOVIS – S-JTSK

INVESTOR: Město Benešov, Masarykovo náměstí č.p. 100, 256 01 Benešov		PODPIS:		RAZÍTKO:	
 ZODPOVĚDNÝ PROJEKTANT: Ing. Martin Bursík, Ph.D. F. V. Mareše 2056 (3. patro) 256 01 Benešov tel. 606 473 896, bursik.m@email.cz		VYPRACOVAL: Jiří Peterka		STAVBA: Dokumentace pro provedení stavby	
Projektová dokumentace je důvěrným majetkem projektanta, je chráněná autorským zákonem. Nesmí být rozmnožována ani přenechána k použití třetí osobě bez souhlasu autora.		KRAJ: Středočeský			
STAVBA:		OKRES:		ARCHIV. ČÍSLO:	Č. PARE:
ZMĚNY STAVBY OBJEKTU ZÁKLADNÍ ŠKOLY KARLOV č.p. 372 NA POZEMKU st.p. 1289 V KATASTRÁLNÍM ÚZEMÍ BENEŠOV		Benešov		21-094	
ČAST DOKUMENTACE:		OBC:		DATA:	
A-1 ARCHITEKTONICKÉ A STAVEBNÉ TECHNICKÉ ŘEŠENÍ		Benešov		02/2022	
OBSAH:		KATASTRÁLNÍ OZNAČENÍ:		FORMÁT:	
		Benešov		7xA4	
ŘEZ B-B – NAVRHOVANÉ ŘEŠENÍ		OZN. ČÁSTI:		Č. VÝKRESU:	MĚŘÍTKO:
		A-1		17	1:50